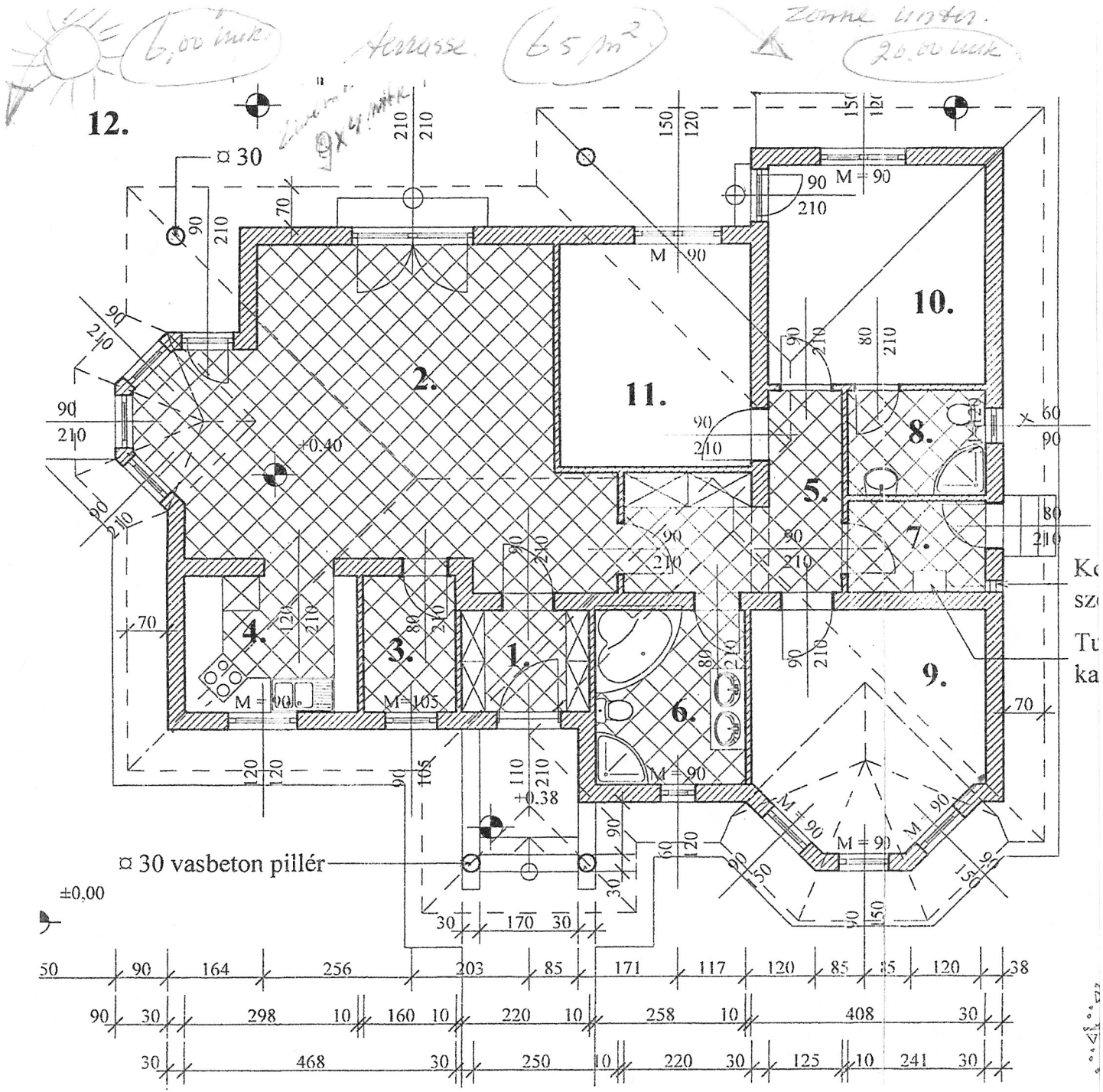

Grúndris Villa Bouten
Auf eine Ebene.

Eine schlafzimmer auf 2e Stock.

2) Wohzimmer und Kúche 48.68 m2.

1) Eingangshalle 3.96 m2.

3) Hausarbeidsraum Waschmaschine 4m2.

5) Eingangshalle 6.39 m2.

8) Badezimmer mit Badewanne 6.30 m2.

6) Badezimmer mit douce 10.65 m2.

7) Heizungsraum.

9) Schlafzimmer 15.42 m2.

11) Schalfzimmer 12.68 m2.

10) Schlafzimmer 14.68 m2.

12) Schlafzimmer 21.55 m2 2e Stock.

Swimmbad 9.00 mtr x 4.00 mtr.

Terrase 65 m2.

Parking 3 auto's 35 m2.